

VISTA 01
ESCALA 1:75
UBS PADRÃO ALVENARIA - TIPO I

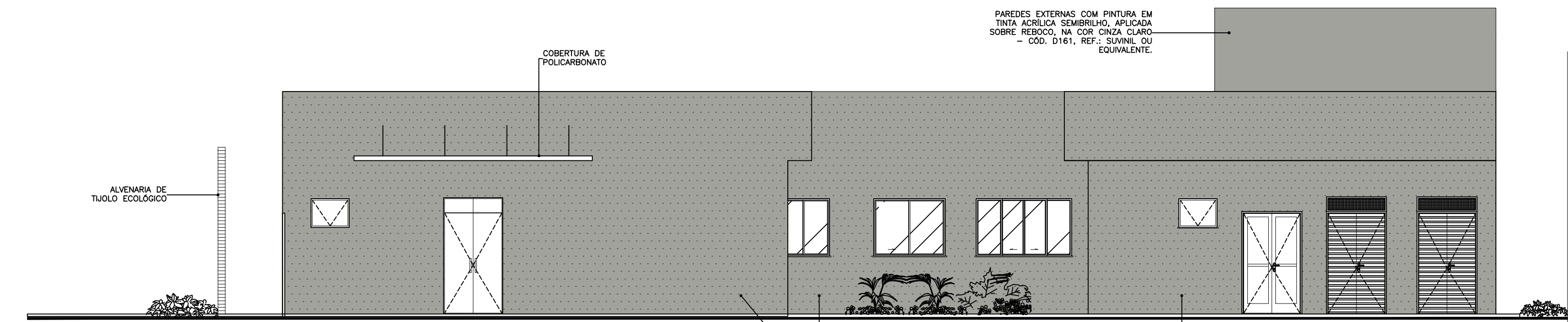

VISTA 02
ESCALA 1:75
UBS PADRÃO ALVENARIA - TIPO I

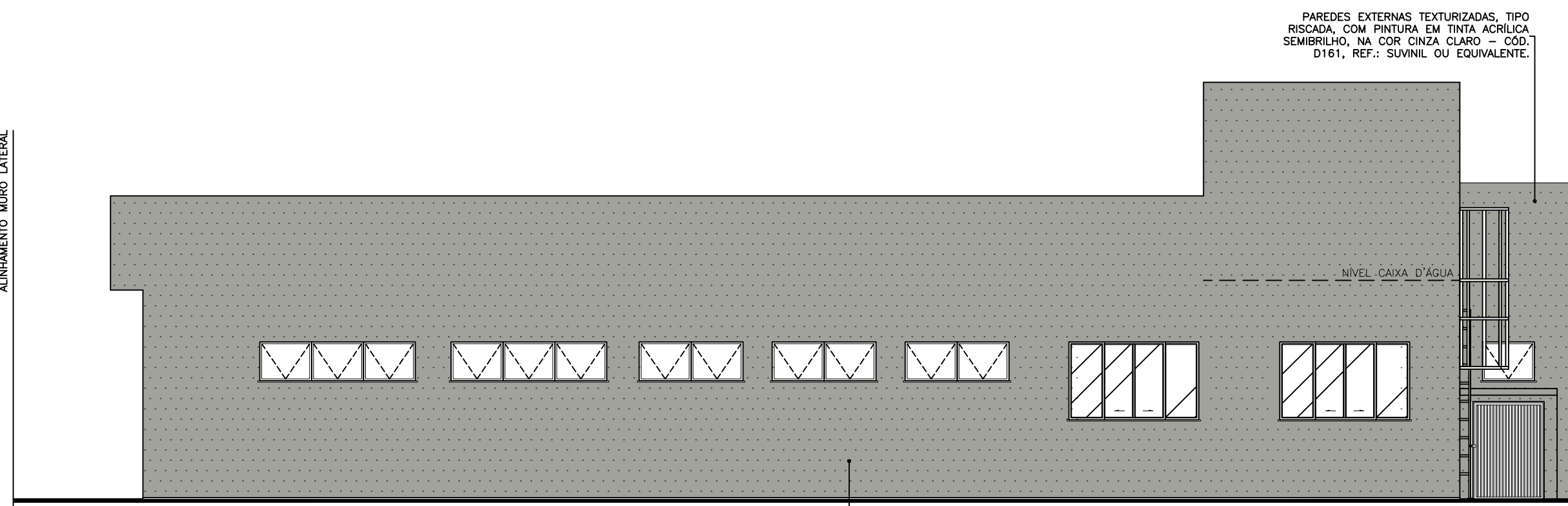

VISTA 03
ESCALA 1:75
UBS PADRÃO ALVENARIA - TIPO I

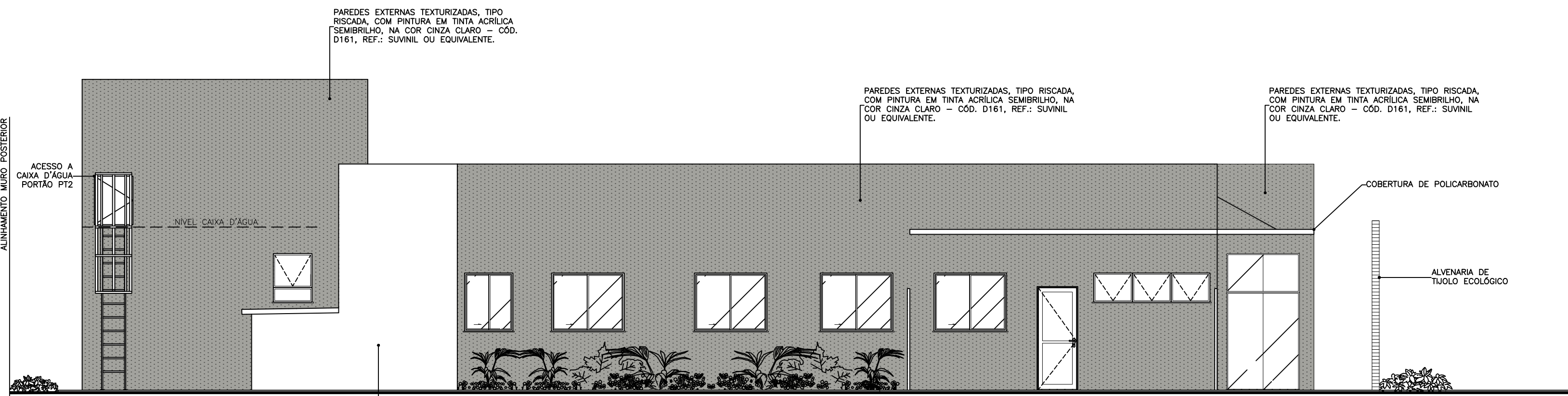

VISTA 04
ESCALA 1:75
UBS PADRÃO ALVENARIA - TIPO I

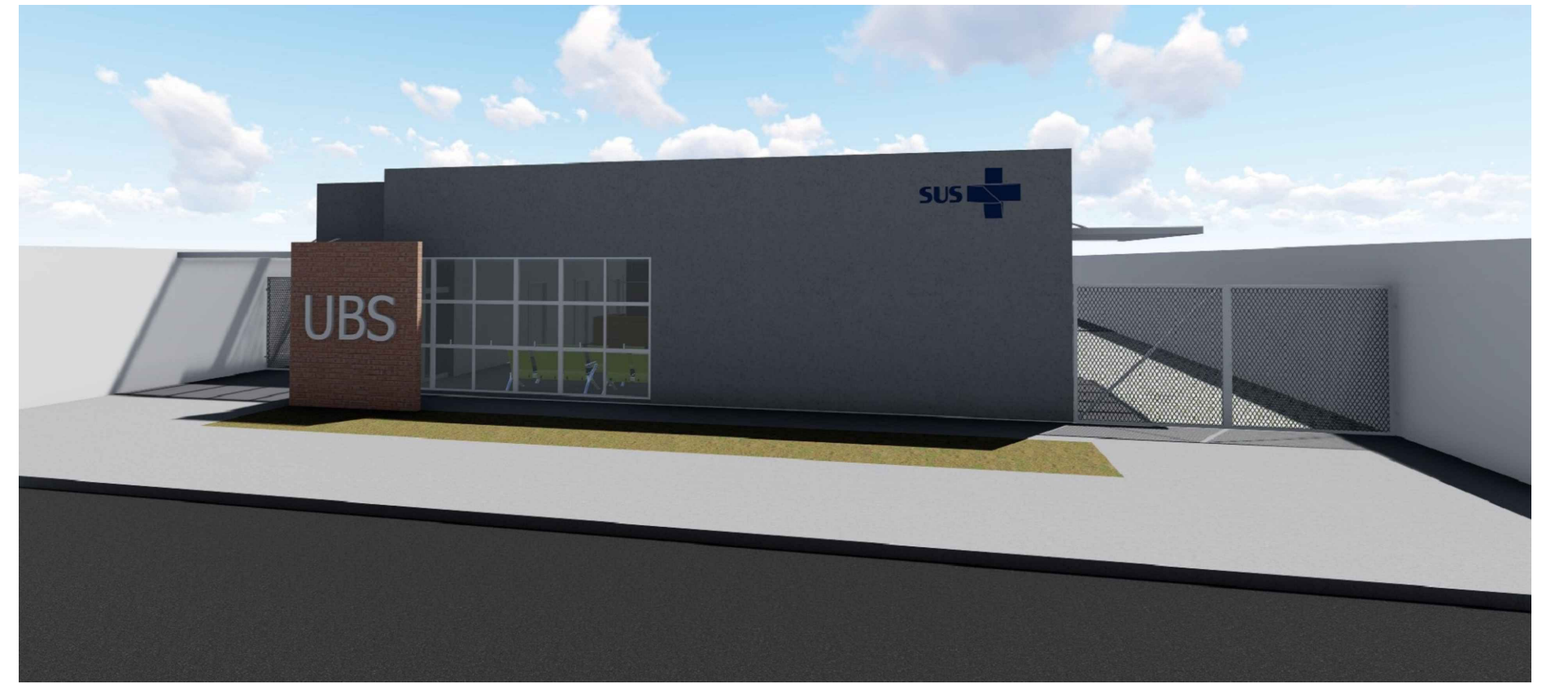

PERSPECTIVA
ESCALA SEM ESCALA
UBS PADRÃO ALVENARIA - TIPO I

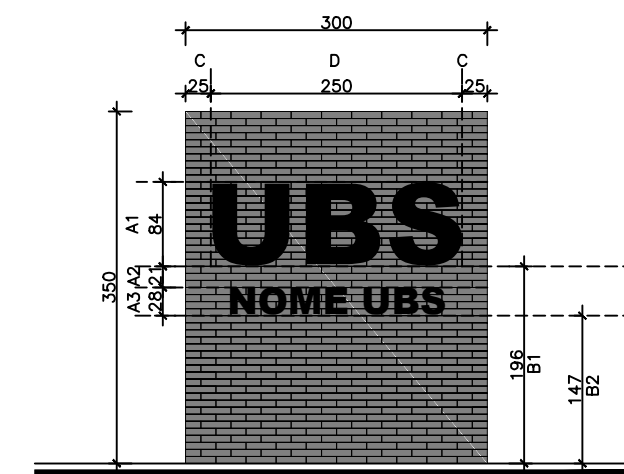

MURO FRONTAL
ESCALA 1:75
UBS PADRÃO ALVENARIA - TIPO I

MURO FRONTAL ESTRUTURADO EM TIJOLO ECOLÓGICO COM DOIS FUROS, ACABAMENTO NATURAL – DIMENSÕES DA ALVENARIA 3,0x3,50m.			
DIMENSÕES		TEXTO 1	TEXTO 2
A1	ALTURA DO TEXTO 1	ESCRITA PADRÃO EM TODAS AS UNIDADES: "UBS", FONTE ARIAL, LETRA CAIXA EM ACM, ESP. 20mm, ACABAMENTO FOSCO, NA COR BRANCO.	ESCRITA COM O NOME DA UBS, LETRA CAIXA EM ACM, ESP. 20mm, ACABAMENTO FOSCO, NA COR BRANCO – O POSICIONAMENTO DA ESCRITA DEVERÁ SER CENTRALIZADA EM RELAÇÃO AO TEXTO 1
A2	DISTÂNCIA ENTRE O TEXTO 1 E O TEXTO 2		
A3	ALTURA DO TEXTO 2		
B1	ALTURA DA BASE DO TEXTO 1		
B2	ALTURA DA BASE DO TEXTO 2		
C	ESPAÇAMENTO LATERAL DO TEXTO 1	ACABAMENTO FOSCO, NA COR BRANCO.	
D	ESPAÇO DESTINADO A FIXAÇÃO DAS LETRAS – CENTRALIZAR A ESCRITA DO TEXTO 1 – RESPEITANDO OS DISTANCIAMENTOS LATERAIS		
OBS.: NOS CASOS EM QUE O NOME DA UBS NÃO COUBER NO MURO FRONTAL, PODERÁ SER UTILIZADO O ESPAÇO INDICADO NO MEMORIAL DESCRITIVO.			

UBS PADRÃO ALVENARIA - TIPO I

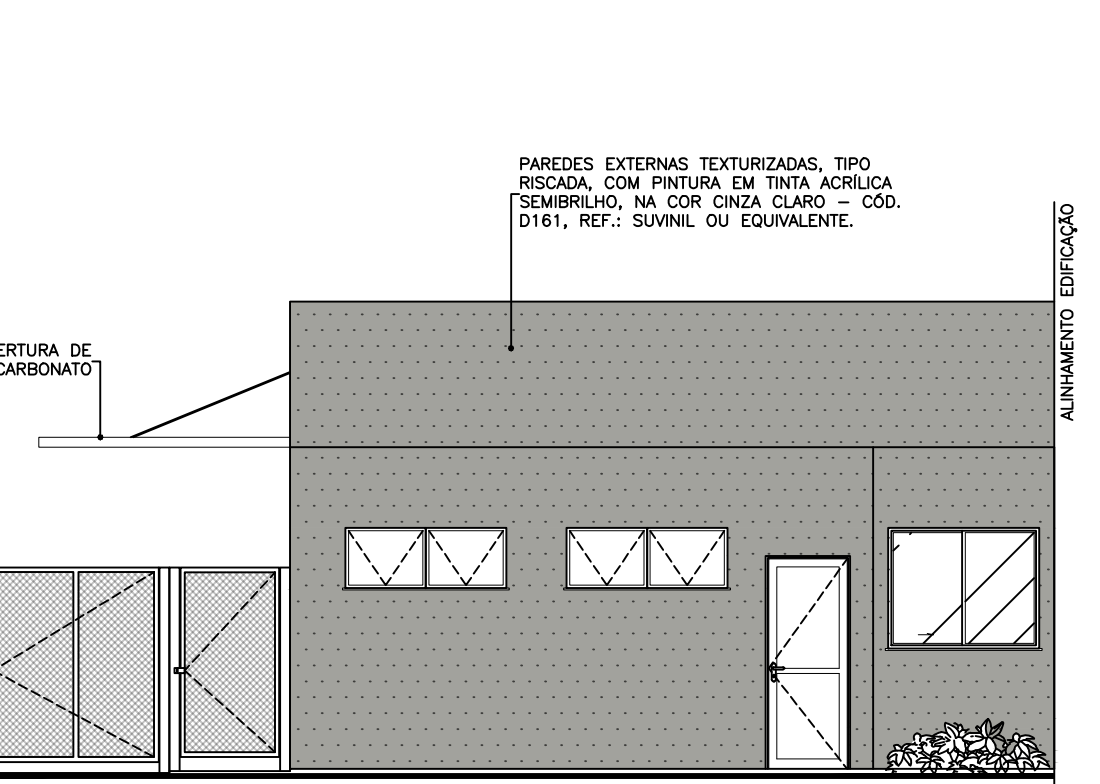

VISTA 05
ESCALA 1:75
UBS PADRÃO ALVENARIA - TIPO I

APROVAÇÃO									
PROJETO APROVADO PELA VIGILÂNCIA SANITÁRIA ESTADUAL DE MINAS GERAIS/SUBSECRETARIA DE VIGILÂNCIA EM SAÚDE - CONFORME PARECER TÉCNICO Nº 509/23 DE 25/05/2023.									
REVISÕES									
	O	EMISSIONAL INICIAL	B	18/05/23	JEPM/DCSL	CCPC	SES/MG		
	Nº	DESCRIÇÃO	T.E.	DATA	PRO.	VER.	APR.		
UBS PADRÃO ALVENARIA - TIPO I									
T.E. - TIPOS DE EMISSÃO									
A - PRELIMINAR C - P/ CONHECIMENTO E - P/ CONSTRUÇÃO G - CONF. CONSTRUÍDO L - APROVADO B - P/APROVAÇÃO D - P/ COTAÇÃO F - CONF. COMPRADO H - CANCELADO									
GOVERNO DE MINAS SECRETARIA DE ESTADO DE SAÚDE									
TÍTULO								ÁREAS (m²)	
UBS PADRÃO ALVENARIA - TIPO I VISTAS								TERRENO 2.500,00	
PROJETO RESPONSÁVEL TÉCNICO JÚLIA ESTER DE P. MEDRADO CAU A155640-1								ÁREA CONSTRUÍDA 466,18	
PROJETO RESPONSÁVEL TÉCNICO DENISE CÂNDIDO DE SA LIMA CREA-MG 149.625/D								PRONCHA 04/04	
ENDERECO SES-MG RODOVIA PAPA JOÃO PAULO II, BAIRRO SERRA VERDE, Nº4143 - BH / MG CEP: 31630-900 - EDIFÍCIO MINAS								DATA 18/05/23	
								REVISÃO 00	